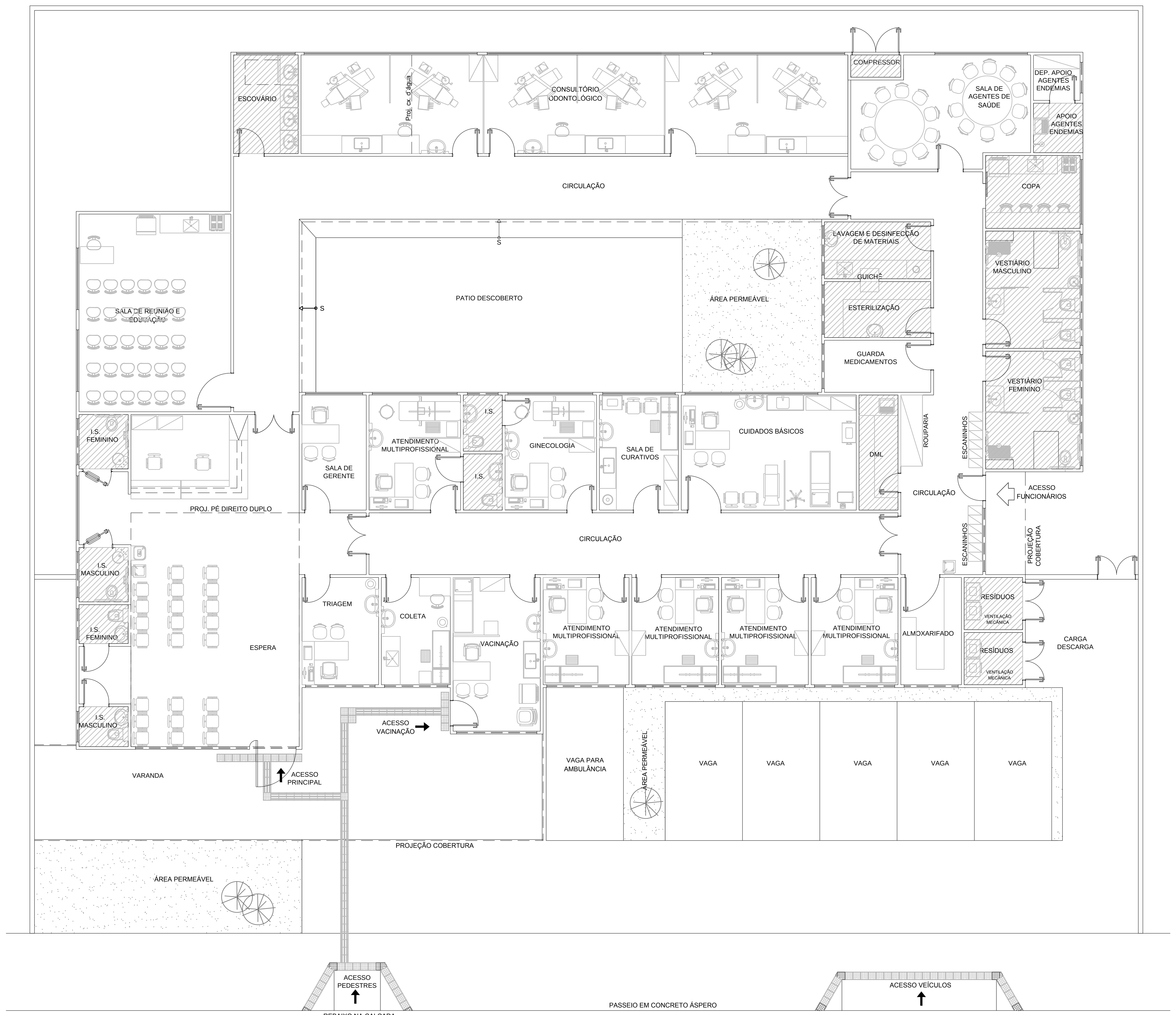

PLANTA PAVIMENTO TERREO
PROJETO DE IMPERMEABILIZAÇÃO
ESCALA...1/75

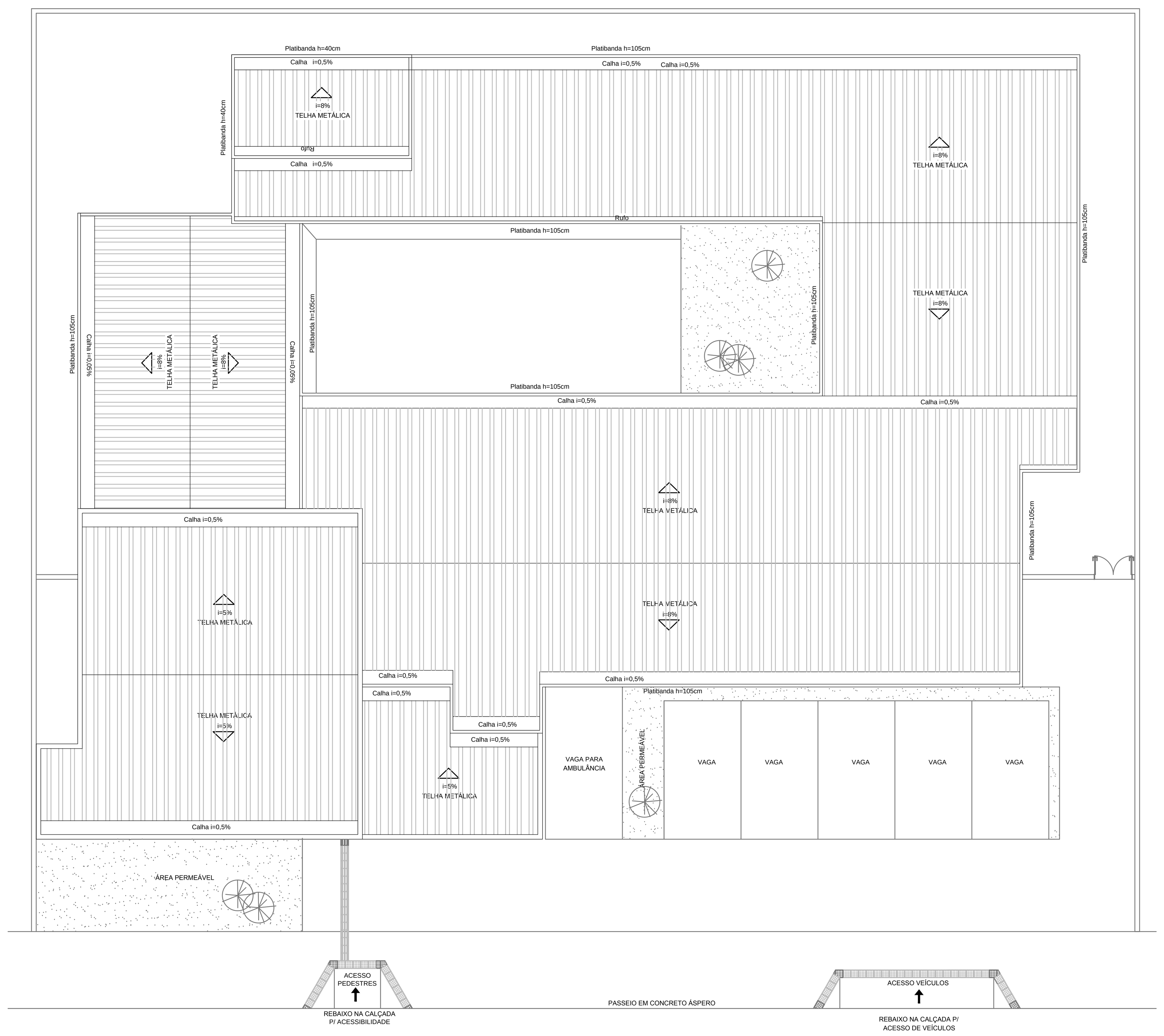

PLANTA DE COBERTURA
PROJETO DE IMPERMEABILIZAÇÃO
ESCALA..1/100

ÁREA DO RESERVATÓRIO IMPERMEABILIZADA COM MANTA ASFÁLTICA SBS, TIPO 3 ABNT (4mm), COLADAS COM ASFALTO A QUENTE 3,0kg/m² + CAMADA DE TRANSIÇÃO E PROTEÇÃO

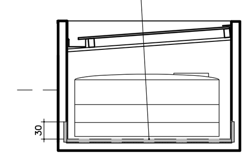

DET. ÁREA RESERVATÓRIO
PROJETO DE IMPERMEABILIZAÇÃO
ESCALA..1/75

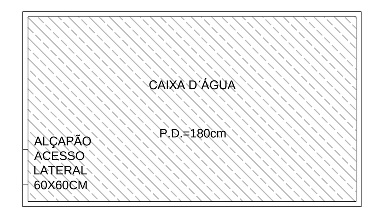

PLANTA DA CAIXA D´ÁGUA
PROJETO DE IMPERMEABILIZAÇÃO
ESCALA...1/75

LEGENDA DE IMPERMEABILIZAÇÃO:

- ARGAMASSA POLIMÉRICA COM CONSUMO DE 5,0kg/m², ESTRUTURADA COM TELA POLIÉSTER RESINADA MALHA DE 3x3mm
- MANTA ASFÁLTICA SBS, TIPO 3 ABNT (4mm), COLADAS COM ASFALTO A QUENTE 3,0kg/m² + CAMADA DE TRANSIÇÃO E PROTEÇÃO

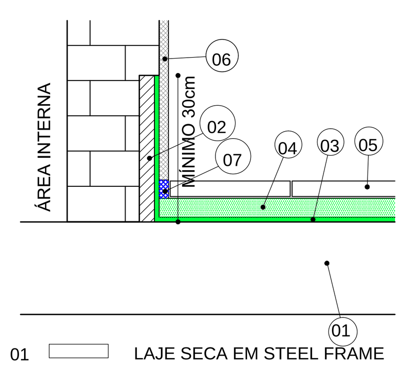

01 LAJE SECA EM STEEL FRAME
02 REGULARIZAÇÃO NA MASSA DA ALVENARIA
03 ARGAMASSA POLIMÉRICA COM CONSUMO DE 5,0kg/m², ESTRUTURADA COM TELA POLIÉSTER RESINADA MALHA DE 3x3mm
04 CONTRA PISO
05 PISO FINAL
06 REBOCO / EMBOÇO / ACABAMENTO
07 MASTIQUE POLIURETANO (MASTIQUE PERIMETRAL) 2x2cm

DETALHE 01
IMPERMEABILIZAÇÃO - ARGAMASSA POLIMÉRICA
SEM ESCALA

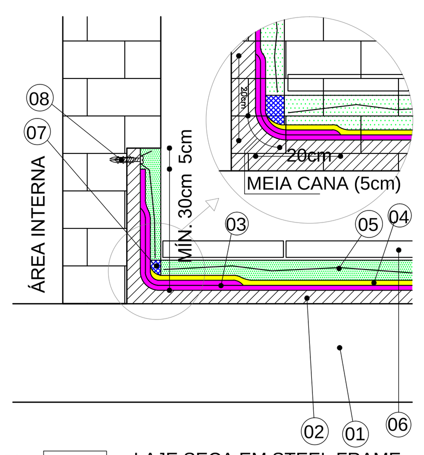

01 LAJE SECA EM STEEL FRAME
02 REGULARIZAÇÃO
03 MANTA ASFÁLTICA SBS, TIPO 3 ABNT (4mm DE ESPESSURA), COLADA COM ASFALTO A QUENTE, CONSUMO DE 3,0kg/m²
04 CAMADA DE TRANSIÇÃO COM GEOTEXTIL 200g/m²
05 PROTEÇÃO MECÂNICA ARMADA COM TELA (VER OBS1)
06 PISO FINAL (VER OBS1)
07 MASTIQUE POLIURETANO (MASTIQUE PERIMETRAL) 2x2cm
08 PARAFUSO/BUCHA S6 A CADA 30cm

DETALHE 03
IMPERMEABILIZAÇÃO - MANTA ASFÁLTICA
SEM ESCALA

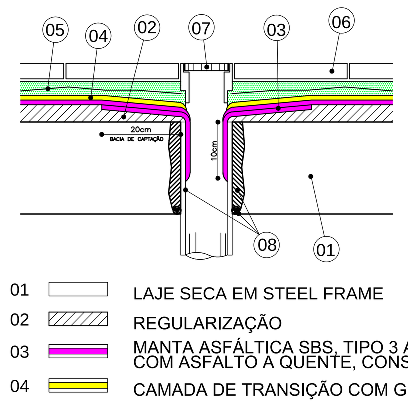

01 LAJE SECA EM STEEL FRAME
02 REGULARIZAÇÃO
03 MANTA ASFÁLTICA SBS, TIPO 3 ABNT (4mm DE ESPESSURA), COLADA COM ASFALTO A QUENTE, CONSUMO DE 3,0kg/m²
04 CAMADA DE TRANSIÇÃO COM GEOTEXTIL 200g/m²
05 PROTEÇÃO MECÂNICA ARMADA COM TELA (VER OBS1)
06 PISO FINAL (VER OBS1)
07 GRELHA DO RALO
08 TUBO PASSANTE GROUTEADO (LIMITADOR DE PROFUNDIDADE + GROUT

DETALHE 04
IMPERMEABILIZAÇÃO - RALO MANTA ASFÁLTICA
SEM ESCALA

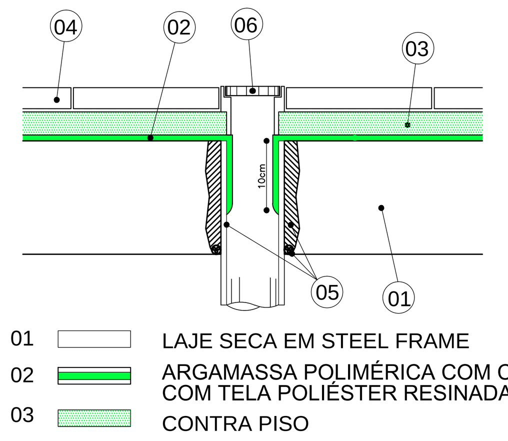

01 LAJE SECA EM STEEL FRAME
02 ARGAMASSA POLIMÉRICA COM CONSUMO DE 5,0kg/m², ESTRUTURADA COM TELA POLIÉSTER RESINADA MALHA DE 3x3mm
03 CONTRA PISO
04 PISO FINAL
05 TUBO PASSANTE GROUTEADO (LIMITADOR DE PROFUNDIDADE + GROUT)
06 RALO

DETALHE 05
IMPERMEABILIZAÇÃO - RALO ARGAMASSA POLIMÉRICA
SEM ESCALA

NOTAS:
1-PROIBIDA REPRODUÇÃO OU ALTERAÇÃO DO CONTEÚDO SEM AUTORIZAÇÃO DOS RESPONSÁVEIS TÉCNICOS DO PROJETO.
2-DIREITOS AUTORAIS RESERVADOS - LEI FEDERAL 9.610 DE 19/02/1996.
3-CONFERIR MEDIDAS NO LOCAL.
4-COTAS EM CENTÍMETROS.

SUBSECRETARIA DE VIGILÂNCIA E PROTEÇÃO Á SAÚDE
SUPERINTENDÊNCIA DE VIGILÂNCIA SANITÁRIA
DIRETORIA DE INFRAESTRUTURA FÍSICA

PROJETO MODELO UNIDADE BÁSICA DE SAÚDE
PROJETO DE ACORDO COM RDC-50/2002 E RESOLUÇÃO 1797/09 DA SES-MG

É DE RESPONSABILIDADE DO MUNICIPIO APROVAÇÃO COM A IMPLANTAÇÃO NO TERRENO ESCOLHIDO.

REVISÃO	OBJETO	DATA	VERIFICAÇÃO
04	EMISSÃO FINAL	17/10/2013	VIABILE
03	REVISÃO CONFORME ALTERAÇÃO DA ARQUITETURA EM JULHO/2013	02/09/2013	VIABILE
02	ADEQUAÇÃO DA ARQUITETURA CONFORME VISA	22/02/2013	VIABILE
01	EMISSÃO FINAL	13/11/2012	VIABILE
00	EMISSÃO INICIAL	08/10/2012	VIABILE

GERENCIAMENTO E PROJETO:
Viabile solução em projetos
Av. Augusto de Lima, nº655 conj. 418 - Centro - BH
Telefax: (31) 3324-2702
http://www.viabile.com.br
viabile@viabile.com.br

DESENVOLVIMENTO: FERNANDA BASQUES
DATA: SETEMBRO/2012
NOME DO ARQUIVO CAD: 460-UBSSS-R04-IMP-01-PE-T3E_IMPERMEABILIZACAO.DWG
ESCALA: INDICADA
UNIDADE: CENTÍMETROS
RESPONSÁVEL TÉCNICO: FERNANDA BASQUES M. QUINTÃO CAU: 59.704-0
PROPRIETÁRIO: SECRETARIA DO ESTADO DE SAÚDE DE MINAS GERAIS

GOVERNO DO ESTADO DE MINAS GERAIS
Secretaria de Estado de Saúde de Minas Gerais
Cidade Administrativa Presidente Tancredo Neves
Rodovia Pref. Américo Gianetti s/nº - Bairro: Serra Verde - B. Hte - Minas Gerais - CEP: 31630-900 SES-MG Predio Minas - 12º e 13º andar

SUBSECRETARIA DE INOVAÇÃO E LOGISTICA
SUPERINTENDENCIA DE GESTÃO
DIRETORIA DE GESTÃO DA REDE FÍSICA

DISCIPLINA: IMPERMEABILIZAÇÃO

PROJETO: UBS MINAS - PROJETO MODELO TIPO T3E - EXPANSÍVEL

ENDEREÇO: VÁRIAS UNIDADES NO ESTADO DE MINAS GERAIS

CONTEÚDO: PLANTA DO TÉRREO / PLANTA DA COBERTURA / DETALHES

ETAPA: PROJETO EXECUTIVO

FOLHA: 01 / 01

EMPRESA ASSOCIADA abrasip-mg ASSOCIAÇÃO BRASILEIRA DE ENGENHARIA DE SISTEMAS PREDIAIS-MG

FORMATO INTERNACIONAL A0 (1189 x 841mm)